

PLANIMETRIA GENERALE STATO DI PROGETTO (scala 1:500)

Arboree	%	Id03	Arbustive	%	Id03
Salix alba	25	91	Sambucus nigra	20	49
Populus nigra	15	55	Euonymus europaeus	20	49
Ulmus minor	15	55	Viburnum opulus	20	49
Fraxinus excelsior	15	55	Salix cinerea	5	12
Fraxinus angustifolia	10	36	Cornus sanguinea	20	49
Alnus glutinosa	10	36	Salix triandra	5	12
Carpinus betulus	5	18	Salix caprea	5	12
Quercus robur	5	18	Prunus spinosa	5	12
Totale	100	364		100	244
Postime S1T2					



TABELLA AREE DI INGOMBRO				
Demolizioni piattaforme	Rimozione vegetazione	Rimboschimento	N. Sottopiantumazioni	Area di intervento
447 m²	2231 m²	4973 m²	19	15320 m²

LEGENDA (SdP):	
	Demolizioni piattaforme in cemento
	Rimozione vegetazione infestante (Bambù)
	Rimboschimento in radure
	Sfoltimento e riduzione del nucleo di Robinie
	Sottopiantagioni per gruppi

LEGENDA (SdF):	
	Lotto area di progetto
	Recinzioni esistenti
	Ingombro nuovo argine
	Piattaforma in cemento
	Tratto stradale sterrato
	Area boschiva
	Tratto di siepe
	Alberi adulti
	Impianti recenti

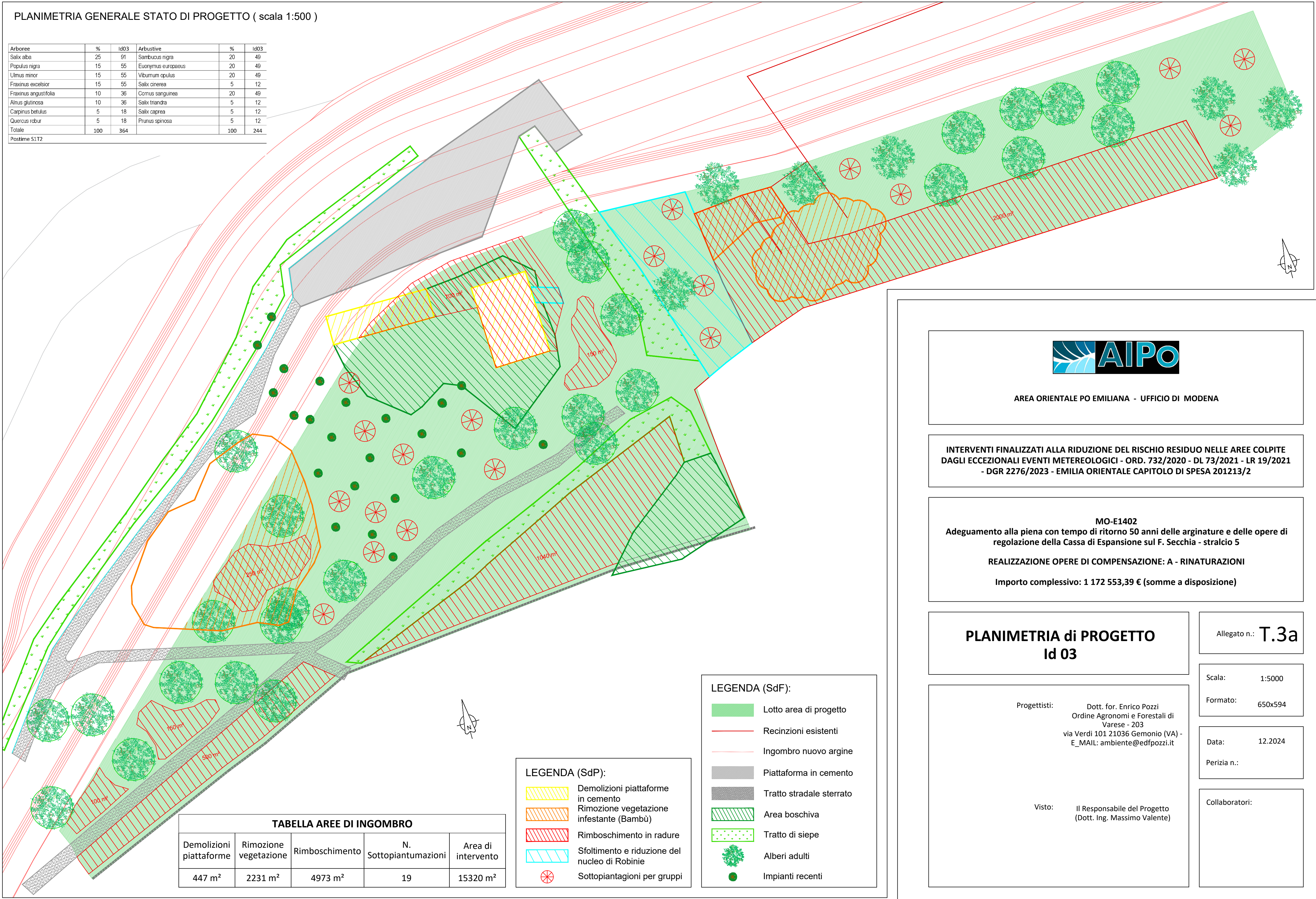

AREA ORIENTALE PO EMILIANA - UFFICIO DI MODENA

INTERVENTI FINALIZZATI ALLA RIDUZIONE DEL RISCHIO RESIDUO NELLE AREE COLPITE
DAGLI ECCEZIONALI EVENTI METEREOLGICI - ORD. 732/2020 - DL 73/2021 - LR 19/2021
- DGR 2276/2023 - EMILIA ORIENTALE CAPITOLO DI SPESA 201213/2

MO-E1402
Adeguamento alla piena con tempo di ritorno 50 anni delle arginature e delle opere di
regolazione della Cassa di Espansione sul F. Secchia - stralcio 5

REALIZZAZIONE OPERE DI COMPENSAZIONE: A - RINATURAZIONI

Importo complessivo: 1 172 553,39 € (somme a disposizione)

PLANIMETRIA di PROGETTO
Id 03

Allegato n.: T.3a

Scala: 1:5000

Formato: 650x594

Data: 12.2024

Perizia n.:

Collaboratori:

Progettisti: Dott. for. Enrico Pozzi
Ordine Agronomi e Forestali di
Varese - 203
via Verdi 101 21036 Gemonio (VA) -
E_MAIL: ambiente@edfpozzi.it

Visto: Il Responsabile del Progetto
(Dott. Ing. Massimo Valente)